

SUDIBOIS

LE SPÉCIALISTE DU BOIS DE CONSTRUCTION ET DE CHARPENTE



CATALOGUE
2023



SUDIBOIS

LE SPÉCIALISTE DU BOIS
DE CONSTRUCTION ET DE CHARPENTE

DES PRODUITS DE QUALITÉ

(Fabrication française et importation)

UNE PLATE-FORME DE STOCKAGE SUR 9.000 M²

UNE USINE DE FABRICATION DE CHARPENTES

DÉCOUPE - USINAGE

ASSEMBLAGE - TRAITEMENT

- Charpentes traditionnelles
et fermettes industrielles
- Rabotage et chanfrein

DES SERVICES PERSONNALISÉS

UNE ÉQUIPE QUALIFIÉE

- Bureau d'étude
- Découpe industrielle sur devis
- Logistique - Livraisons : de une à plusieurs
fois par semaine selon départements

ASSEMBLAGE ET USINAGE



Sudibois propose un service de découpe, assemblage et usinage sur mesure destiné à tous types d'activités.



BUREAU D'ÉTUDE

Une équipe de spécialistes vous accompagne dans la réalisation de vos projets

- Choix de matériaux
- Faisabilité technique
- Plan de charpentes
- Notes de calcul de poutres

TOUS TYPES DE CHARPENTES

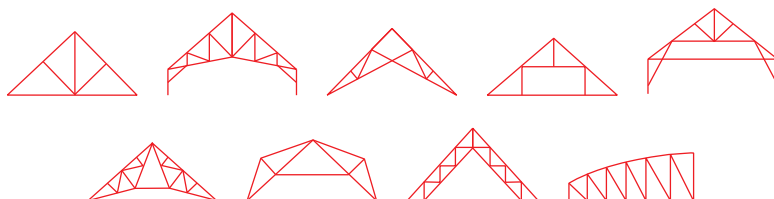

Traditionnelle



Industrielle



TOUS TYPES DE PROJETS Toitures, pergolas, kiosques, ponts...



PARC MACHINES



PRODUITS BOIS



MASSIF



CONTRECOLLÉ
ET LAMELLÉ-COLLÉ



MASSIF ABOUTÉ

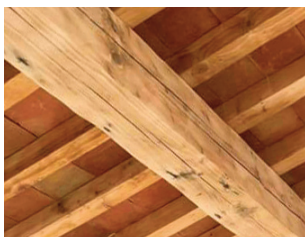

OSSATURE



FERMETTES



COFFRAGE



PAREMENT INTÉRIEUR

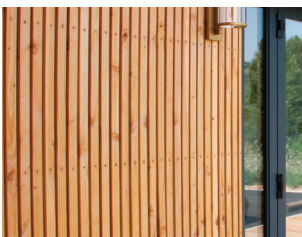

BARDAGE EXTÉRIEUR

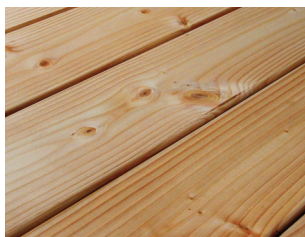

AMÉNAGEMENT EXTÉRIEUR

LIVRAISON

UNE LOGISTIQUE FIABLE

RESPECT DES DÉLAIS - Sur demande : livraisons sur chantier

7 DÉPARTEMENTS DESSERVIS

04 - Alpes-de-Haute-Provence

06 - Alpes-Maritimes

13 - Bouches-du-Rhône

83 - Var

84 - Vaucluse

2A - Corse-du-Sud

2B - Haute-Corse



JOURS DE LIVRAISON

Lundi : Bouches-du-Rhône (13) - Var ouest (83)

Mardi : Alpes-Maritimes (06) - Var est (83)

Mercredi : Vaucluse (84) - Alpes-de-Haute-Provence (04)

Jeudi : Bouches-du-Rhône (13) - Var ouest (83)

Vendredi : Alpes-Maritimes (06) - Var est (83)

Livraison Corse : Lundi et jeudi (selon transitaires)





SOMMAIRE



Bois massif	9
Bois contrecollé	13
Bois de coffrage	15
Fermettes	16
Parement intérieur	17
Bardage extérieur	20
Aménagement extérieur	23
Pergolas et aménagement de jardin . . .	26

BOIS MASSIF



BOIS DE CHARPENTE

Essence SAPIN/ÉPICÉA C18 • Traité, classe 2

Finitions sur demande

■ Rabotage ■ Chanfrein

BASTAINGS

REF.	Section (mm)	Long. (m)	Qu./Palette*	1/2 palette*
174571	60x180	4,00	60/54	oui
174572	70x150	3,00	60/54	oui
174573	70x150	4,00	63/56	oui

MADRIERS bois sec (taux d'humidité <20%)

REF.	Section (mm)	Long. (m)	Qu./Palette*	1/2 palette*
174604	70x220	3,00	40	oui
174605	70x220	4,00	40	oui
174606	70x220	5,00	40	oui
174607	70x220	6,00	40	oui

POUTRES bois sec (taux d'humidité <20%)

REF.	Section (mm)	Long. (m)	Qu./Palette*	1/2 palette*
174640	100x220	3,00	30	oui
174641	100x220	4,00	30	oui
174642	100x220	5,00	30	oui
174643	100x220	6,00	30	oui
174646	120x240	4,00	24	oui
174647	120x240	5,00	24	oui
174648	120x240	6,00	24	oui
174650	150x300	7,00	12	oui

BOIS DE COUVERTURE

Essence SAPIN/ÉPICÉA C18 • Traité, classe 2

Finitions sur demande

■ Rabotage ■ Chanfrein

CHEVRONS				
REF.	Section (mm)	Long. (m)	Qu./Palette*	1/2 palette*
174578	50x70	3,00	176/150	oui
174579	50x70	4,00	176/150	oui
174580	50x70	5,00	176/150	oui
174581	70x70	3,00	128/120	oui
174582	70x70	4,00	128/120	oui
174583	70x70	5,00	128/120	oui
174584	70x110	3,00	90/80	oui
174585	70x110	4,00	90/80	oui
174587	100x100	3,00	66/50	oui
174588	100x100	4,00	66/50	oui
174589	100x100	5,00	66/50	oui

VOLIGES				
REF.	Section (mm)	Long. (m)	Qu./Palette*	1/2 palette*
174619	18x150	3,00	210/196	oui
174620	18x150	4,00	210/196	oui



*le conditionnement peut varier selon arrivages et fournisseurs

CHANLATTES (triangulaire)

REF.	Section (mm)	Long. (m)	Qu./Palette*	1/2 palette*
174575	100x100	3,00	132/100	oui
174576	100x100	4,00	132/100	oui
174577	100x100	5,00	132/100	oui

LITEAUX

REF.	Section (mm)	Long. (m)	Qu./Palette*	1/2 palette*
174590	18x40	4,00	864	oui
174593	27x27	3,00	720	oui
174594	27x27	4,00	720	oui
174596	27x40	3,00	504	oui
174598	27x40	4,00	504	oui
174599	27x40	5,00	504	oui
174600	27x80	3,00	280	oui
174601	27x80	4,00	280	oui
174591	27x100	3,00	220	oui
174592	27x100	4,00	220	oui
174602	40x40	3,00	360	oui
174603	40x40	4,00	360	oui



*le conditionnement peut varier selon arrivages et fournisseurs

BOIS CONTRECOLLÉ



Vendu au mL tous les 50 cm ou barre complète
(prévoir votre coupe d'ajustement sur chantier et une marge de 0,5 m) :

Catégorie A : si longueur de coupe > 7 m barre complète facturée*

Catégorie B : si longueur de coupe > 9 m barre complète facturée*

Catégorie C : si longueur de coupe > 10 m barre complète facturée*

*livraison de la chute

CONTRECOLLÉ C24 • Traité, classe 2 • Qualité Visible

Essence ÉPICÉA • Longueur 13 m

REF.	Section (mm)	Cat.
174178	100x220	B
174093	120x120	C
175094	120x240	B
174190	140x140	C
175095	140x280	A
174199	160x240	B
175096	180x180	B
174206	180x280	A
175097	200x240	A
175098	240x240	A
174212	240x280	A



Essence DOUGLAS • Longueur 13 m

REF.	Section (mm)	Cat.
175668	80x140	B
174152	100x220	B
175088	120x240	B
174159	140x140	C
175090	180x180	C
174163	180x240	A
175669	180x300	A
175092	240x240	A

LAMELLÉ-COLLÉ Essence ÉPICÉA GL24

Traité, classe 2 • Qualité Visible • Bois lamellé Homogène

REF.	Section (mm)	Long.	UC
174270	160x360	8,00	pièce
175104	200x440	10,00	pièce

BOIS MASSIF ABOUTÉ Essence ÉPICÉA C24

Traité, classe 2 • Qualité non-visible

REF.	Section (mm)	Cat.
175084	60x80	C
175085	80x120	C
175086	80x220	C

BOIS DE COFFRAGE



PLANCHES Essence SAPIN/ÉPICÉA

REF.	Section (mm)	Long. (m)	Qu./Palette	1/2 palette
174609	27x200	3,00	100/85	oui
174610	27x200	4,00	100/85	oui
174614	27x250	4,00	80/68	oui
174608	27x300	4,00	68/60	oui

PLATEAUX Essence SAPIN/ÉPICÉA

	REF.	Section (mm)	Long. (m)	Qu./Palette	1/2 palette
choix 1	174618	40x220	4,00	70/65	oui
choix 2	174658	50x250	4,00	48/44	oui

FERMETTES

BOIS DE FERMETTES

Essence SAPIN/ÉPICÉA C24 • Bois sec traité

REF.	Section (mm)	Long. (m)
174286	36x60	5,00
174287	36x72	5,00
174288	36x97	5,00
174279	36x112	5,00
174281	36x147	5,00



PAREMENT INTÉRIEUR



ISIS Sapin du nord • Qualité AB

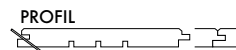

BROSSÉ VERNIS BLANC				
● sur commande				
REF.	Section (mm)	Long. (m)	Lames/Paquet	m ² /Paquet
● 175244	13x140	2,55	8	2,856
175245	13x140	2,70	8	3,024



VIEUX BOIS SEC Classe 2

INCOLORE	
REF.	Épaisseur (mm)
175254	20

Pour les dimensions nous consulter.



VEGA Sapin du nord • Qualité AB

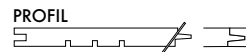

<div> <div>• sur commande</div> <div>RAINÉ EN BOUT</div> </div>				
REF.	Section (mm)	Long. (m)	Lames/Paquet	m ² /Paquet
• 175246	12x140	2,55	8	2,856
175247	12x140	2,70	8	3,024

<div> <div>• sur commande</div> <div>RAINÉ EN BOUT - CHAUFFÉ CLAIR BROSSÉ</div> </div>				
REF.	Section (mm)	Long. (m)	Lames/Paquet	m ² /Paquet
175248	19x185	3,60	5	3,330
• 175249	19x185	3,90	5	3,608
• 175250	19x185	4,20	5	3,885
• 175251	19x185	4,50	5	4,163
• 175252	19x185	4,80	5	4,440
• 175253	19x185	5,10	5	4,718



BARDAGE EXTÉRIEUR



LUNÉA Sapin du nord • Classe 3 • Qualité AB • Autoclave



• sur commande

RAINÉ EN BOUT • MARRON

REF.	Section (mm)	Long. (m)	Lames/Paquet	m ² /Paquet
• 175264	20x135	3,60	6	2,916
175265	20x135	3,90	6	3,159
• 175266	20x135	4,20	6	3,402
• 175267	20x135	4,50	6	3,645
• 175268	20x135	4,80	6	3,888
• 175269	20x135	5,10	6	4,131

LUNÉA Douglas • Qualité AB • Autoclave • Purgé d'aubier



• sur commande

RAINÉ EN BOUT

REF.	Section (mm)	Long. (m)	Lames/Paquet	m ² /Paquet
• 175270	20x135	3,00	5	2,025
175271	20x135	4,00	5	2,700
• 175272	20x135	5,00	5	3,375



PHÉNIX Sapin du nord • Qualité AB

PROFIL

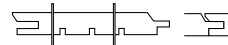

BROSSÉ ZINC				
REF.	Section (mm)	Long. (m)	Lames/Paquet	m ² /Paquet
• 175255	20x135	3,60	5	2,430
• 175256	20x135	3,90	5	2,633
175257	20x135	4,20	5	2,835
• 175258	20x135	4,50	5	3,038
• 175259	20x135	4,80	5	3,240
• 175260	20x135	5,10	5	3,443

PHÉNIX Douglas • Qualité AB • Purgé d'aubier

PROFIL

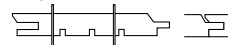

BROSSÉ BRULÉ				
REF.	Section (mm)	Long. (m)	Lames/Paquet	m ² /Paquet
176164	20x135	4,00	5	2,700

BARDAGE CLAIRE-VOIE Douglas • Qualité AB • Purgé d'aubier

• sur commande

REF.	Section (mm)	Long. (m)	Lames/Paquet	mL/Paquet
175273	38x38	3,00	9	27
175274	38x38	4,00	9	36
• 175275	38x38	5,00	9	45

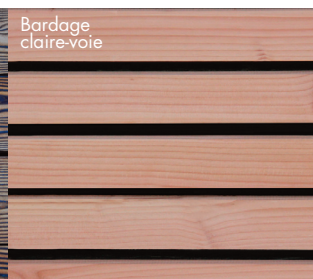
Phénix
brossé zincPhénix
bois brûléBardage
claire-voie

AMÉNAGEMENT EXTÉRIEUR



LAMES DE TERRASSE Qualité AB

<div> • sur commande DOUGLAS • PURGÉ D'AUBIER </div>				
REF.	Section (mm)	Long. (m)	Lames/Paquet	m ² /Paquet
• 175276	26x145	3,00	5	2,175
175277	26x145	4,00	5	2,900
• 175278	26x145	5,00	5	3,625

<div> • sur commande PIN DU NORD CLASSE 4 • AUTOCLAVE • MARRON LISSE </div>				
REF.	Section (mm)	Long. (m)	Lames/Paquet	m ² /Paquet
175279	26x145	3,00	4	1,740
• 175280	26x145	3,30	4	1,914
175281	26x145	3,60	4	2,088
175282	26x145	3,90	4	2,262
175283	26x145	4,20	4	2,436
• 175284	26x145	4,50	4	2,610
• 175285	26x145	4,80	4	2,784
• 175286	26x145	5,10	4	2,958

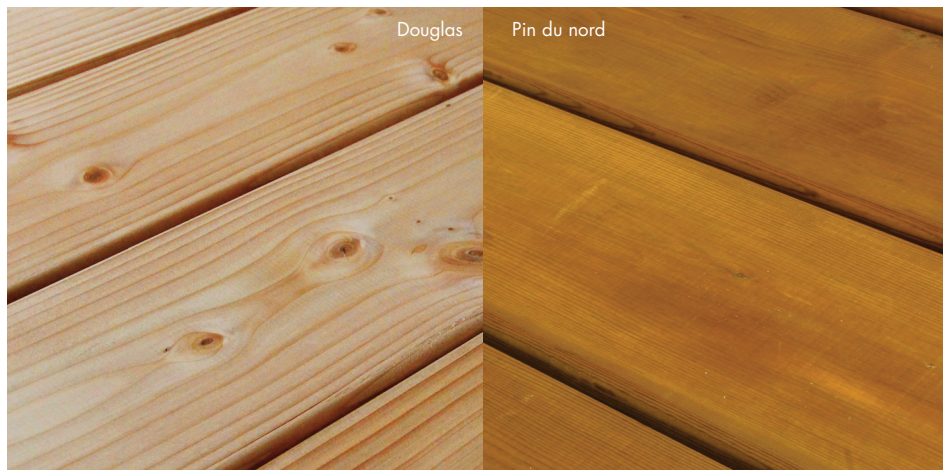

LAMBOURDES PIN DU NORD

4 chanfreins • Classe 4 • Qualité AB • Autoclave • Vert

REF.	Section (mm)	Long. (m)
176117	45x70	3,00
176118	45x70	4,00

POUTRES & POTEAUX PIN DU NORD

4 chanfreins • Classe 4 • Qualité AB • Autoclave • Marron

POUTRES		
REF.	Section (mm)	Long. (m)
176119	45x145	4,00
176699	45x220	4,80
176120	70x145	4,00
176121	70x220	4,00
176123	70x70	2,50
175122	90x90	2,50
176124	95x245	6,00

POTEAUX		
REF.	Section (mm)	Long. (m)
176125	140x140	6,00
176126	190x190	6,00



PERGOLAS ET AMÉNAGEMENT DE JARDIN

RONDINS DOUBLE CHANFREIN Classe 4

REF.	Diamètre (mm)	Long. (m)	U/palette
148471	80	2,00	112
148717	120	4,00	68
148718	160	4,00	36



RONDINS ÉCORCÉS ACACIA

REF.	Diamètre (mm)	Long. (m)	U/palette
en cours	08\10	3,00	100
en cours	10\12	3,50	80
en cours	12\14	4,00	60
en cours	18\20	6,00	20
en cours	24\26	3,50	5

TRAVERSES PAYSAGÈRES

Chêne neuves			
REF.	Section (mm)	Long. (m)	U/palette
176283	120x200	2,00	40
176282	120x200	2,60	40
Chêne autoclave			
176280	120x200	2,60	40
176281	150x260	2,60	40



CONDITIONS GÉNÉRALES DE VENTE

Article 1 - Champ d'application et opposabilité des conditions générales

Sauf convention contraire, expresse et constatée par écrit, toutes commandes de produits même non écrites et plus généralement toutes ventes impliquant de la part de nos clients l'acceptation sans réserve des présentes Conditions Générales de Vente qui prévalent sur toutes conditions générales d'achat ou tous autres documents émanant du client, quels qu'ils soient les termes. Le fait de ne pas exercer, à un moment donné, une des prérogatives reconnues par les présentes Conditions Générales de Vente ne peut, en aucun cas, être interprété comme valant renonciation à se prévaloir ultérieurement d'une quelconque desdites dispositions.

Article 2 - Commandes - Engagement

Les offres faites par nos agents ne constituent engagement de notre part qu'autant qu'elles auront été confirmées par écrit.

Les conditions applicables à toute offre, telle que figurant dans le devis, sont valables 1 mois à compter de la date de réception dudit devis, sauf stipulation contraire clairement indiquée sur ce dernier.

Toute commande est réputée définitive, sans annulation et retour de marchandises possible sauf accord exprès de notre part.

En cas d'annulation unilatérale du fait du client, l'intégralité de la commande est due. Les modifications ou clauses particulières portées à notre connaissance par le client, devront faire l'objet d'une confirmation écrite de notre part, matérialisée par l'émission d'une nouvelle commande.

Des modifications de gammes, de produits ou encore des ruptures de stock de nos fournisseurs peuvent intervenir entre la commande ou l'offre de prix et la livraison prévue. Dans cette hypothèse, nous pouvons être amenés à annuler tout ou partie d'une commande. Aucune indemnité ne saurait être due de ce fait.

Par ailleurs, la société ne fournit aucune prestation de pose des produits vendus. En conséquence la société ne saurait être tenue pour responsable des désordres liés à la pose des produits vendus.

Les études réalisées par ou pour le compte de la société sont exclusivement effectuées en vue de la fabrication par nos soins ou par les personnes dont nous devons répondre. Aucune étude ne sera réalisée sans être suivie de fabrication, l'ensemble formant une seule et unique prestation de fabrication.

Les clients sont responsables des données fournies à la société à partir desquelles la fabrication est effectuée. Les clients s'engagent à vérifier l'adéquation des devis, bons de commande et plans à la réalité de leurs besoins et aux éventuelles spécificités de leur situation. Il appartient en effet à nos clients de vérifier que la qualité des produits qu'ils achètent est compatible avec les conditions de pose et de service qu'ils attendent.

La société décline toute responsabilité quant à tous dommages résultant d'informations erronées provenant des clients quelle que soit la nature de ces dernières.

Article 3 - Traitement du bois

La société peut vendre du bois traité ou non traité.

Lorsque le bois est vendu traité, le traitement opéré correspond à la norme d'utilisation indiquée sur le bon de commande (intérieur / extérieur) et doit être respectée par le client. Un produit traité pour un usage en interne ne peut être installé à l'extérieur. La société ne pourra être tenue responsable en pareil cas. Lorsque le bois est vendu non traité, son traitement relève de la responsabilité du client. Par ailleurs, tout usage du bois réalisé par le client ou pour son compte postérieurement à la livraison nécessite un nouveau traitement du bois.

Ce nouveau traitement doit être réalisé impérativement par le client, à défaut, la responsabilité de la société ne saurait être engagée de ce chef.

Article 4 - Tarifs

Sauf convention écrite :

Nos prix s'entendent marchandises vendues et facturées départ de nos agences ou départ usine.

Nos prix s'entendent toujours nets hors taxes sans engagement de durée et sont toujours faits au cours du jour de la livraison ou de l'enlèvement.

Toutes modifications légales ou réglementaires survenues depuis la date d'acceptation de la commande ou de l'offre de prix ainsi que toute taxe nouvelle appliquée depuis la même date sont supportées par le client à partir du jour de leur mise en vigueur.

Nous nous réservons le droit de réviser nos prix sans préavis, même en cours d'exécution d'un marché ou d'une commande avec livraisons échelonnées dans le temps, en fonction des variations résultant des conditions de vente de nos fournisseurs, des coûts de main-d'œuvre ou des frais de transport, le client conservant en tout état de cause la possibilité de résoudre par écrit la poursuite de sa commande.

Des frais fixes de facturation sont appliqués pour toutes les factures bénéficiant d'une échéance de règlement. Le montant de ces frais fixes est révisable annuellement.

Article 5 - Conditions de règlement

Constitue un règlement au sens du présent article la mise effective par le client des fonds à notre disposition.

Sauf convention contraire, toutes nos ventes sont réputées conclues au comptant et sans escompte lors de l'enlèvement ou de la livraison des marchandises. Si des conditions de paiement sont accordées (vente à terme), le client s'engage à nous régler à l'échéance convenue. Nous nous réservons le droit de contrôler et de limiter l'encours de nos comptes clients. En cas d'impayé, nous sommes libres de revenir unilatéralement et sans délai sur les conditions de paiement et d'exiger un paiement comptant par tout moyen de paiement légal.

Sauf stipulation contraire, aucun escompte ne sera accordé en cas de règlement anticipé.

Tout retard ou défaut de paiement, tout titre impayé ou encore le non-respect d'un échéancier convenu, rend immédiatement exigible l'intégralité de notre créance, sans mise en demeure préalable, majorée des pénalités de retard et pour les professionnels, de l'indemnité forfaitaire pour frais de recouvrement fixée à 40€.

Les pénalités de retard sont calculées sur la base du taux de la Banque Centrale Européenne majoré de 8 points et sont exigibles le jour suivant la date de règlement indiquée sur la facture jusqu'au jour de la mise effective par le client des fonds à notre disposition. (Article L441-06 du Code de Commerce).

Tout impayé quel que soit le moyen de paiement, fera l'objet d'une facturation complémentaire de frais correspondant aux frais bancaires et administratifs de traitement.

Clause pénale : à titre de clause pénale, une indemnité de 15% sera due sur les sommes non réglées. Nous nous réservons en outre le droit de suspendre ou d'annuler les marchés et commandes en cours et de refuser toute nouvelle commande. Tout incident de règlement pourra être signalé à nos assurances crédit.

Article 6 - Transport/livraison

Nos marchandises sont réputées livrées au départ de nos agences ou départ usine. En cas d'enlèvement par le client ou pour son compte, notre responsabilité ne saurait être engagée.

Les délais de livraison ainsi que les délais de transport sont donnés à titre indicatif. Sauf convention formelle contraire, ils ne constituent aucun engagement de notre part.

Tout retard dans la livraison ne peut, en conséquence, donner lieu à des dommages-intérêts au profit du client ni constituer une cause de rupture de marchés. En cas d'absence d'interlocuteur sur le chantier, habilité à signer les bons de livraison ou le cas échéant à régler les factures, la marchandise sera retournée à l'agence, la prestation de transport restant due par le client.

Si le retrait ou la livraison des produits est retardé pour une cause imputable au client, les produits sont emmagasinés et manutentionnés aux frais, risques et périls du client et sont conservés pendant un délai maximum de 3 mois moyennant des frais de gardiennage.

À l'expiration de ce délai de 3 mois, les produits ne sont pas retirés nous nous réservons le droit soit de réclamer, en raison de cette carence, le règlement du prix et tous dommages et intérêts, soit de poursuivre l'exécution du contrat en justice, et, en toute hypothèse, de conserver purement et simplement les commandes éventuellement versées par le client afin de nous dédommager du préjudice subi à titre de clause pénale et de disposer de la marchandise.

De manière générale, il appartient au client tant particulier que professionnel de procéder à l'enlèvement de la commande.

À la demande du client particulier et professionnel, et avec notre accord préalable, sa commande pourra lui être livrée par une entreprise de transport avec laquelle la société sous-traite.

Il est rappelé qu'en pareille hypothèse, la société ne saurait être tenue responsable des dommages affectant la commande, survenus pendant le transport ou le déchargement de la marchandise.

Pareillement, la société ne saurait être tenue responsable des retards de livraison des commandes, de sorte que le client ne saurait prétendre à l'octroi de dommages et intérêts de ce chef.

Article 7 - Réclamations

Il est appelé au client tant professionnel que particulier, que le bois est une matière vivante, non uniforme. Il peut présenter des défauts d'aspect comme des nœuds, fentes, gerçures, couleurs non uniformes etc.

Dès lors, toutes réclamations fondées sur l'aspect du bois sont irrecevables et ne sauraient donner lieu à une réduction du prix ou une résolution de la vente. En cas de vices apparents ou de non-conformité d'autre nature ou de produits manquants, toute réclamation portant sur les produits livrés, ne sera acceptée par notre société que si elle est effectuée par lettre recommandée avec accusé réception dans les 8 jours suivant la réception des marchandises et avant toute mise en œuvre.

Article 7 - bis Reprise de marchandise

La société n'effectue aucune reprise de marchandise.

Article 8 - Transfert de propriété et charge du risque

Le transfert de propriété des commandes s'opère dès l'enlèvement par le client. En cas de livraison, le transfert de propriété s'opère dès que la commande a quitté l'entrepôt de la société.

Le transfert de propriété implique automatiquement le transfert de la charge du risque. Il appartient alors au client de prendre toute mesure pour assurer sa commande.

Article 9 - Force majeure

La société ne saurait être tenue pour responsable de toute inexécution ou retard d'exécution d'une quelconque de ses obligations résultant directement ou indirectement d'un cas de force majeure.

La survenance d'un tel cas de force majeure a pour effet de suspendre l'exécution des obligations contractuelles de la société.

Est un cas de force majeure tout événement indépendant de la volonté de la société et faisant obstacle à son fonctionnement normal.

Constituent notamment des cas de force majeure les incendies, les inondations, les graves totales ou partielles entraînant la bonne marche de la société ou celle de l'un de ses fournisseurs ou sous-traitants, l'interruption des transports, de la fourniture d'énergie, de matières premières ou de pièces détachées.

La société s'engage cependant à informer le client de la survenance d'un tel cas de force majeure dans les plus brefs délais et à exécuter ses obligations dès la cessation dudit empêchement.

Article 10 - Assurances et Garantie

Les matériaux doivent être employés conformément à nos instructions, et plus généralement aux règles de l'art et aux règlements en vigueur, et nous déclinons toute responsabilité s'il n'en est pas ainsi.

La qualité du bois employé par la société est conforme aux usages en vigueur dans la profession.

La société déclare avoir souscrit une police d'assurance couvrant les risques professionnels susceptibles de se réaliser au cours de l'exécution de la prestation. La vente de charpente constituant des éléments de structure bénéficie d'une garantie décennale auprès de la compagnie ALLIANZ.

La vente de bois ne constituant pas un élément de structure bénéficie d'une garantie biennale des vices cachés.

Les défauts et détériorations provoqués par l'usure naturelle ou par un accident extérieur (montage erroné, entretien défectueux, utilisation anormale...) ou encore par une modification du produit non prévue ni spécifiée par le vendeur, sont exclus de la garantie.

De même, la garantie ne jouera pas pour les vices apparents dont l'acquéreur devra se prévaloir dans les conditions de l'article 7 avant la pose des produits. En cas de vice caché et reconnu, notre garantie se borne purement et simplement au remplacement des produits défectueux, à l'exclusion de toute indemnité relative à des frais annexes tels que dépose et repose des matériaux ou de dommages-intérêts à titre d'indemnisation ou autre.

Article 11 - Clause de divisibilité

Si l'une des clauses du présent contrat était contraire à une loi d'ordre public national ou internationale, seule la clause en question sera annulée, le contrat demeurant valable pour le surplus. Les parties négocieront de bonne foi la rédaction d'une nouvelle clause destinée à remplacer celle qui était nulle.

Article 12 - Protection des données à caractère personnel

Les données à caractère personnel communiquées à notre société par le client ont pour objectif la bonne exécution des commandes et livraisons, la gestion des relations commerciales, l'amélioration de la qualité des produits et services proposés, d'établir des statistiques commerciales et/ou lui permettre de bénéficier des offres de notre société.

Dans le cadre de la gestion d'un compte à terme, ces données peuvent être transmises à nos prestataires de service (assurance-crédit, facturation, recouvrement, contentieux).

Le client consent à l'utilisation de ses données par les destinataires énoncés ci-avant.

La durée de conservation des données est de 3 ans à compter de la fin de la relation commerciale. Cette durée peut être prorogée en raison d'obligations légales (accounting comptabilité, contentieux).

Conformément aux dispositions du Règlement UE 2016/679 du 27 avril 2016 (RGPD) et de la loi n°78-17 du 6 janvier 1978 (loi dite "Informatique et Libertés"), le client dispose de droits d'accès, rectification, suppression, portabilité, limitation d'opposition au traitement de ses données à caractère personnel. Le client peut exercer ses droits en écrivant au siège de notre société ou par mail adressé à dpd@coscamagna.com en joignant à sa demande une copie recto-verso de sa pièce d'identité.

Article 13 - Contestations - Loi applicable

Toutes contestations concernant les présentes conditions générales de vente, les livraisons faisant l'objet de nos factures et les paiements y afférents seront soumis au Tribunal de Commerce du siège social de la société. Il est rappelé que toutes clauses ou accords portant sur les lieux de livraison ou de paiement ne porteront pas dérogation à la présente disposition même en cas d'appel en garantie ou de pluralité de défendeurs.

Toutes les ventes conclues par notre entreprise sont soumises à la loi française.

■ LE CONSEIL ÉTUDES PERSONNALISÉES

- **Définition du projet** et analyse des besoins
- Choix des matériaux
- Faisabilité et solutions techniques
- Devis et études chiffrées
- Tarification adaptée aux projets.

■ L'EXPERTISE LA FABRICATION

- **Des prestations sur-mesure** pour la réalisation de projets personnalisés
- Possibilité de réalisation de petites séries
Confirmation des délais à réception de commande
- Délais maîtrisés.

■ LA FIABILITÉ LA LOGISTIQUE

- **Réactivité** d'une structure courte
- **Rapidité** : rabotage et chanfrein sous **48 heures**.
- **Efficacité et adaptabilité**
- **Livraisons** : Respect des délais
Sur demande livraisons sur chantier.



SUDIBOIS

ZAC de Nicopolis - Grand Clos de la Rouge
612 rue de la Création - 83170 Brignoles
contact@sudibois.com